

Grundlagenkarte Siedlung

Beilage zum kantonalen Richtplan

Stand 2. Juli 2015

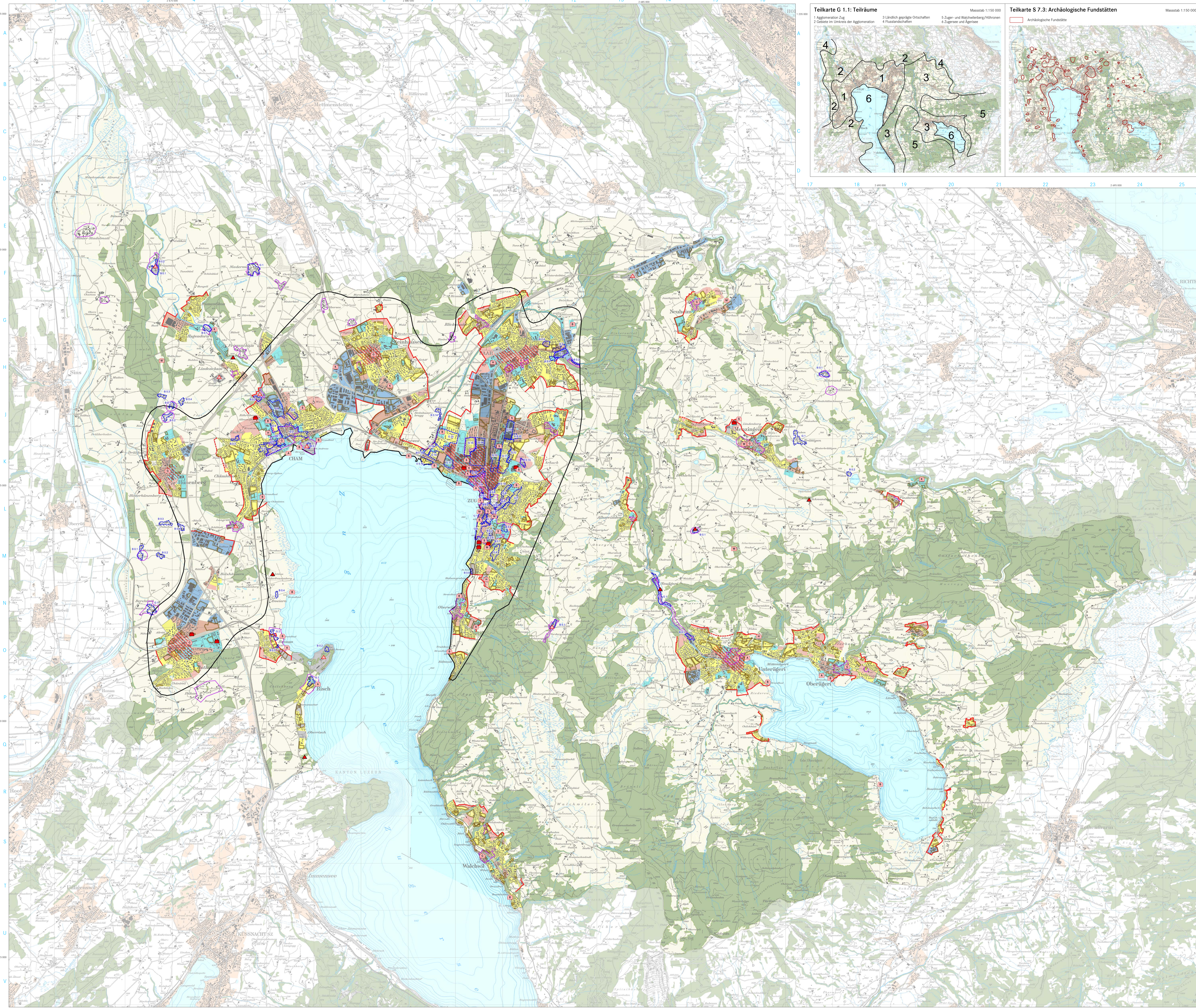
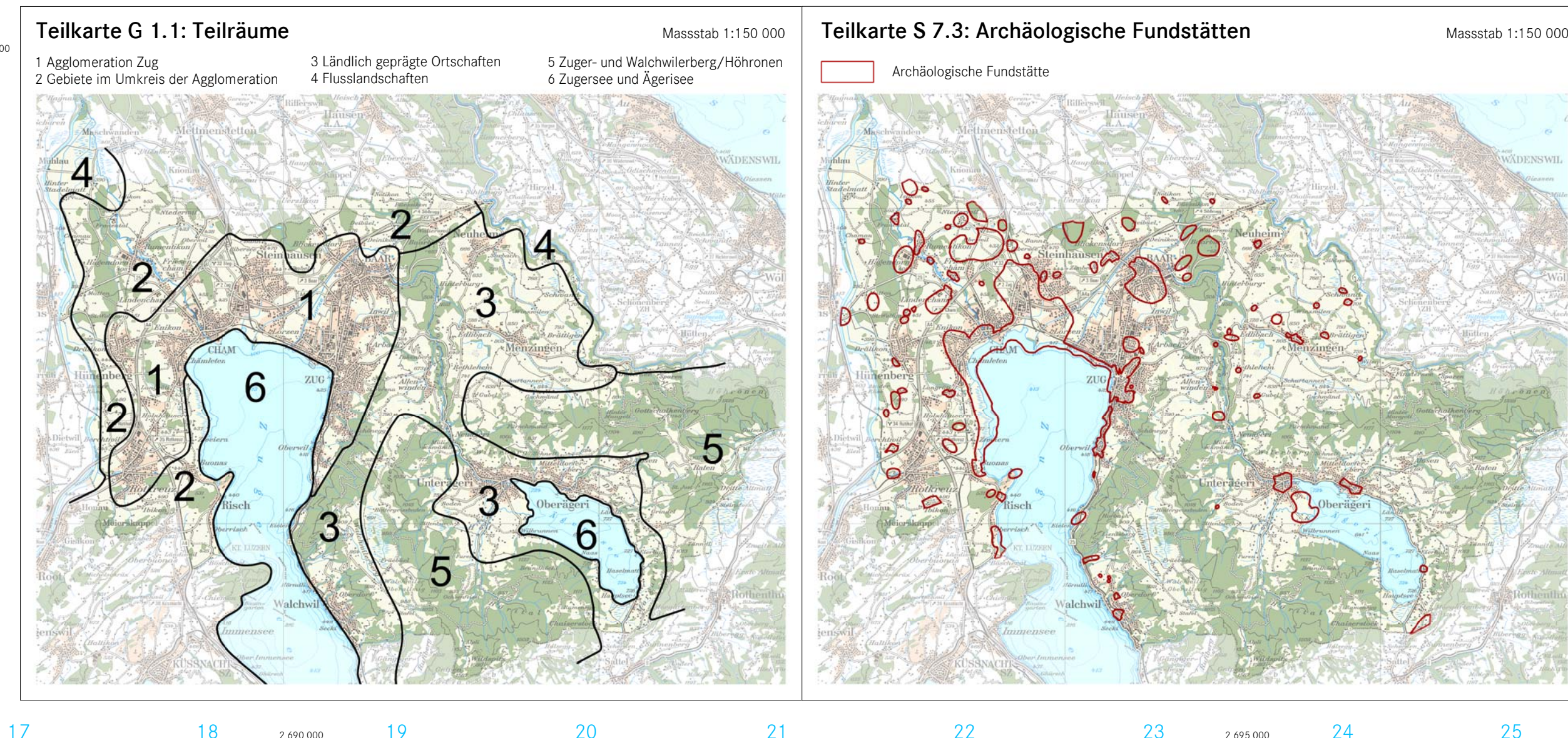

- Kanton Zug** Amt für Raumplanung
- | Ausgangslage | Richtplaninhalt | Richtplankapitel | Beschreibung |
|--------------|-----------------|------------------|--|
| | | S 1 | Siedlungsgebiet |
| | | | Wohnzone |
| | | | Misch- und Kernzone |
| | | | Arbeitszone |
| | | | Zone des öffentlichen Interesses für Bauten und Anlagen |
| | | | Bauzone mit speziellen Vorschriften |
| | | | weitere (Planungszone Stadt Zug) |
| | | | Unbebaute Bauzone (Stand Ende 2013) |
| | S 1 | | Gebiet für Siedlungserweiterung |
| | S 2 | | Siedlungsbegrenzungslinie mit Handlungsspielraum |
| | S 2 | | Siedlungsbegrenzungslinie ohne Handlungsspielraum |
| | G 1 | | Teilraum 1 |
| | S 5 | | Gebiet für Verdichtung I |
| | S 5 | | Gebiet für Verdichtung II |
| | S 5 | | Zentrumgebiet |
| | S 6 | | Zone mit speziellen Vorschriften |
| | S 7 | | Zuger Ortsbild |
| | S 7 | | ISOS (Bundesinventar der schützenswerten Ortsbilder der Schweiz; Gebiet (G) und Baugruppe (B), nummeriert gemäss ISOS) |
| | S 9 | | Öffentliche Baute |
| | | | S Kantons-, Berufs-, Fachhochschule |
| | | | G Gemeindeverwaltung |
| | | | H Spital oder Klinik |
| | | | B Badenanstalt |
| | | | M Museum |
| | | | K Standort der kantonalen Verwaltung |
| | | | A Steueranlage |
| | | | Wald |
| | | | Übriges Gebiet |
| | | | Siedlungsgebiet ausserhalb des Kantons |

Die Daten des Bestandes des kantonalen Richtplans sind, werden dargestellt und bezeichnet wie in der Richtplankarte. Es ist jeweils das Richtplankapitel angegeben. Alle zusätzlichen Daten sind nicht Bestandteil des kantonalen Richtplans, stammen aus verschiedenen Quellen und von verschiedenen Behörden (u.a. Zonenplan der Gemeinden, Amtliche Vermessung, Grundbuch und Vermessungsgesetz, Bundesamt für Umwelt, Bundesamt für Raumplanung, Bundesamt für Strassen, etc.). Diese zusätzlichen Angaben sind ohne Gewähr.
Die Grundlagenkarte ist nicht Teil des Kantonsratsbeschlusses.

Kartendaten: PK25, PK100, Reproduziert mit Bewilligung von swisstopo (BA100134),
Nachfruchtstand der Landeskarte 1:100 000 2007
Nachfruchtstand der Landeskarte 1:25 000 2007
Massstab 1:25 000
© Amt für Raumplanung des Kantons Zug 2015/2016